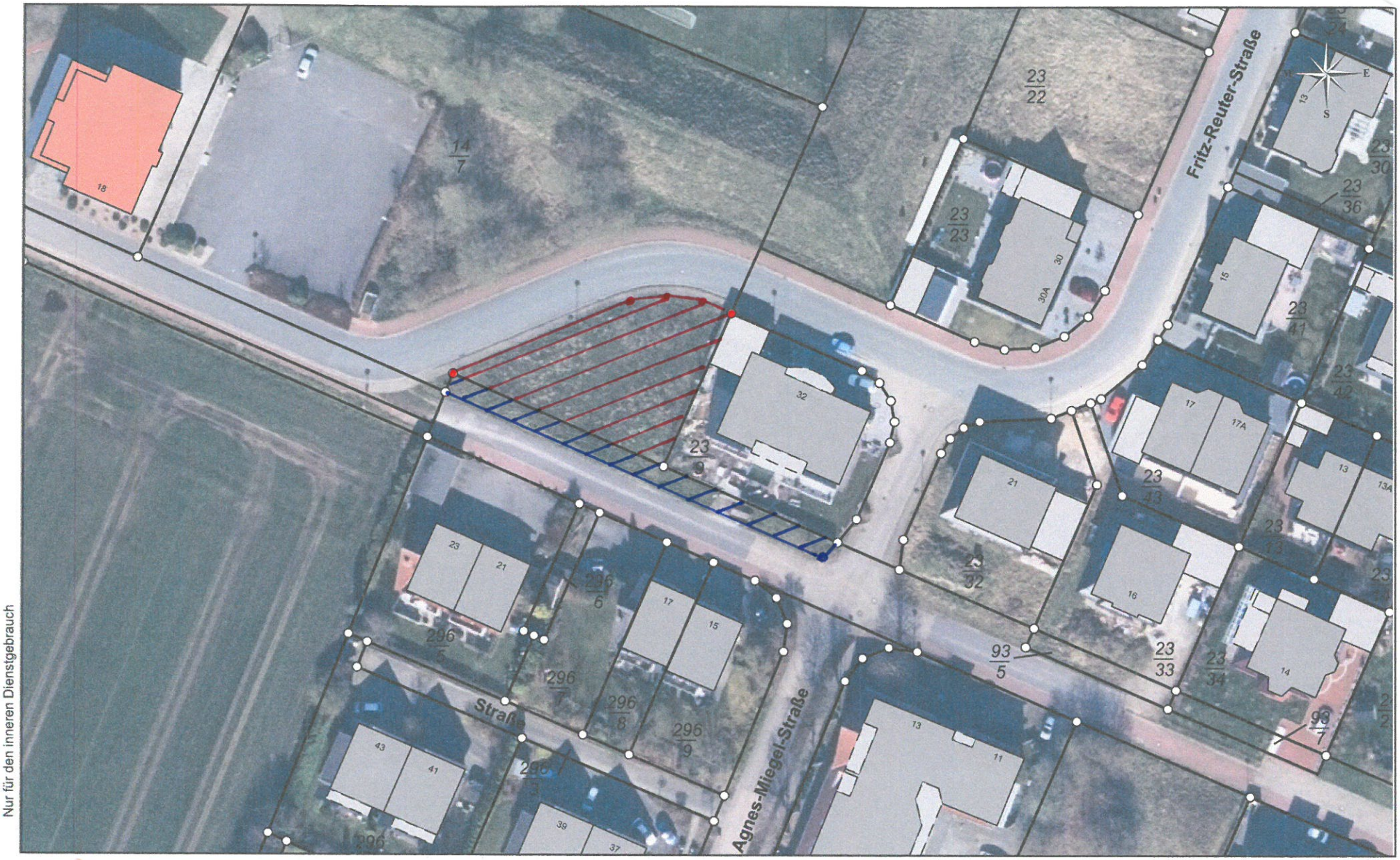

Nur für den inneren Dienstgebrauch

Bad Essen
im Osnabrücker Land

Gemeinde Bad Essen
Der Bürgermeister
Lindenstraße 41/43
49152 Bad Essen

Datum: 06.03.2019
Sachbearbeiter: Silke Bulthaup
Anmerkung:
Maßstab: 1:750
0 5 10 15m