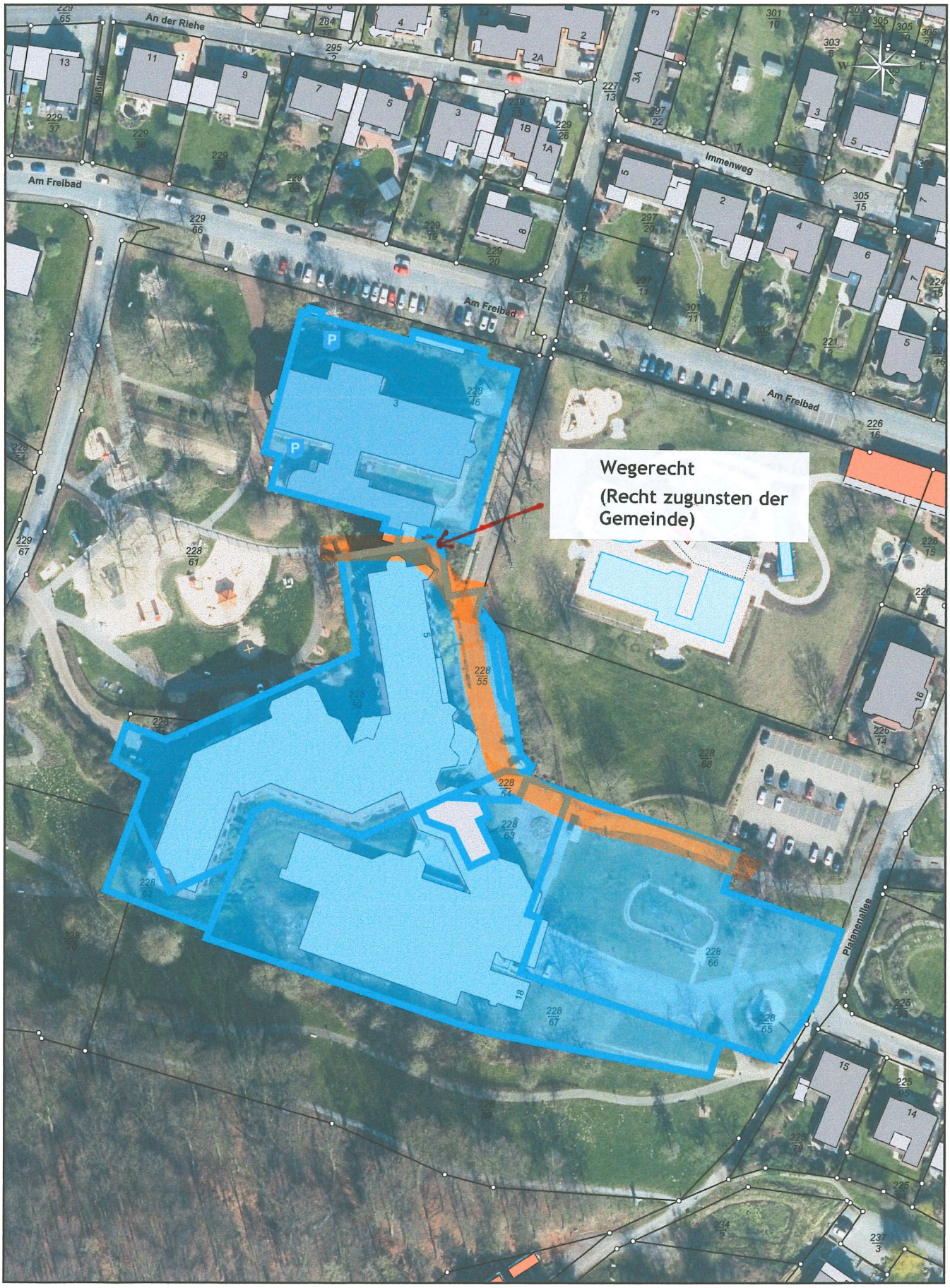

Nur für den inneren Dienstgebrauch

Bad Essen
im Osnabrücker Land

Gemeinde Bad Essen
Der Bürgermeister
Lindenstraße 41/43
49152 Bad Essen

Datum: 12.06.2023
Sachbearbeiter: Silke Bulthaup
Anmerkung:
Maßstab: 1:1500
0 10 20 30m