

Ansicht Wohnungsseite 1:100

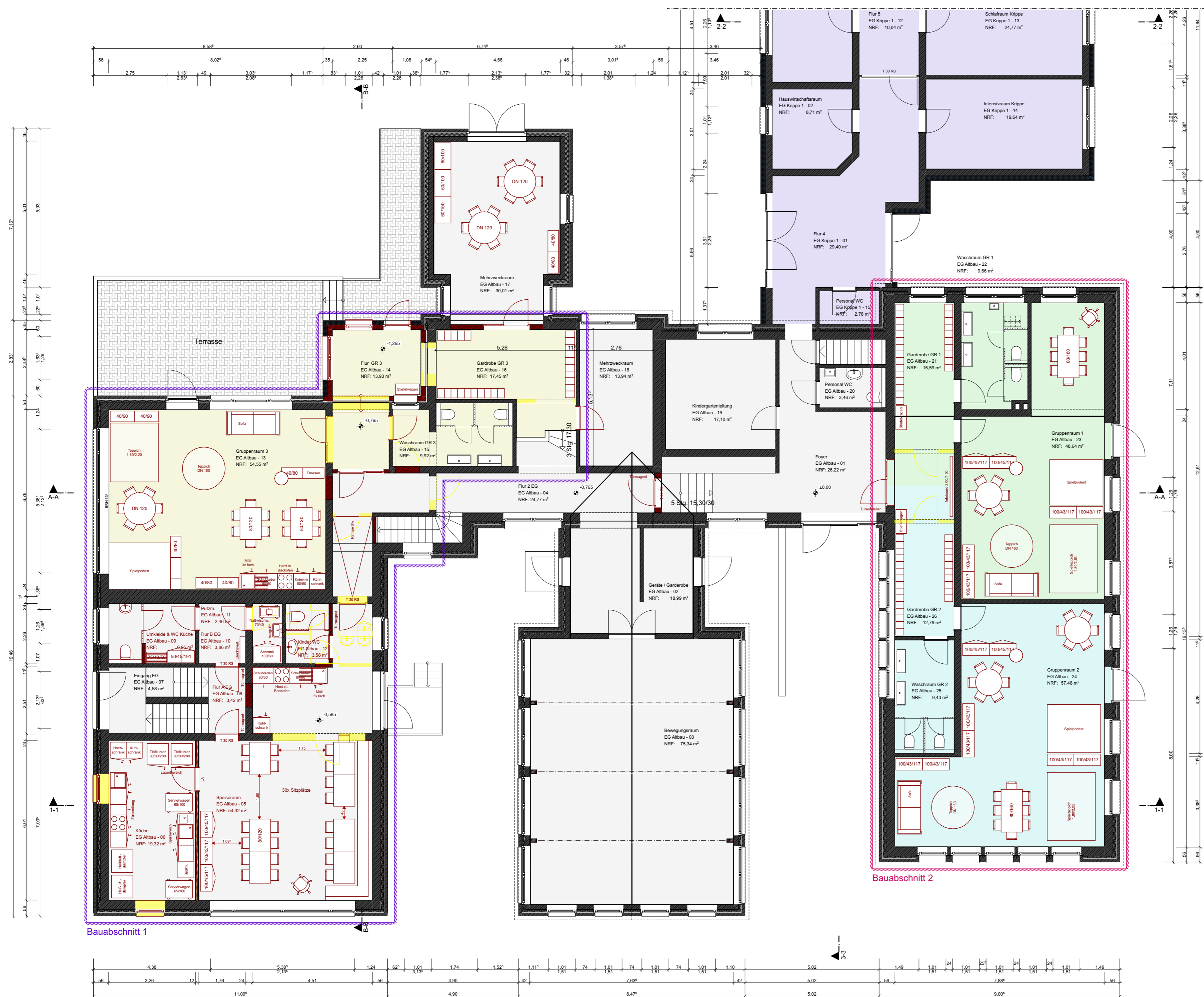

Ansicht Spielplatz 1:100



Alle Maße sind am Bau  
eigenverantwortlich zu prüfen!  
Sie gelten vorbehaltlich durch Auflagen der  
Baubehörde oder Konstruktiv bedingter  
Änderungen. Unklarheiten und Differenzen  
gegenüber der Planung der Fachingenieure sind  
vor Ausführungsbeginn mit der Bauleitung  
abzustimmen und zur Klärung zu bringen.  
Alle Höhenangaben beziehen sich auf OKFF,  
BRH von OKFF bis OK gemauerte Brüstung

**EVANGELISCH-LUTHERISCHE  
LANDESKIRCHE HANNOVERS**  
**Amt für Bau und Kunstpflege Osnabrück**  
Planverfasser: Dipl.-Ing. (FH) F. Gösling - Architekt  
Lohstrasse 11, 49074 Osnabrück  
Tel.: 0541 / 940 496 00 Fax: / 940 496 20

Index	Änderungen	Datum
a	...	...
b		
c		

Maßstab: 1:100 Projekt Nr..70 400 50  
**Entwurfsplanung**  
**Erdgeschoss & Ansichten**

Projektname:  
**Umbau- & Modernisierung  
St. Nikolai Kindergarten Bad Essen**  
Bauort / Grundstück:  
Lutherstraße 2  
49152 Bad Essen  
Bauherr:  
Ev.-luth.  
Kirchenkreis Bramsche  
i.V. Marielle Schöneberg  
Kirchhofstr. 3  
49565 Bramsche  
Tel. 0541/94049824  
Fax: 0541/94049899  
E-Mail: marielle.schoeneberg@evlka.de

**Planzeichenlegende:**

- Bestand
- Neubau
- Abbruch
- Wandschilz
- Wanddurchbruch
- Deckendurchbruch
- Bodendurchbruch
- OK Fertigbau
- OK Rohbau
- UK Fertigbau
- UK Rohbau

**Abkürzungen:**

- S = Sanitär
- H = Heizung
- E = Elektro
- L = Lüftung
- G = Gas
- FD = Fundamentdurchbruch
- FA = Fundamenteausparung
- FS = Fundamentschilz
- WD = Wanddurchbruch
- WA = Wandaussparung
- WS = Wandschilz senkrecht
- WW = Wandschilz waagere.
- DD = Deckendurchbruch
- DA = Deckenaussparung
- DS = Deckenschilz
- FBS = Fußbodenschilz
- FBA = Fußbodenaussparung

Freigegeben am: \_\_\_\_\_  
Bauherr \_\_\_\_\_ Planverfasser \_\_\_\_\_  
Datum: 09.09.2025  
Zeich. Nr.: **EP.1**